Kanton Zürich
Gemeinde Hombrechtikon

Kernzonenplan A
ref. Kirche

Von der Gemeindeversammlung festgesetzt am: 22. März 1995
Namens der Gemeindeversammlung

Der Präsident: Der Schreiber:

Vom Regierungsrat genehmigt am 11. März 1998
mit Beschluss Nr. 544

Vor dem Regierungsrat

Der Staatsschreiber:

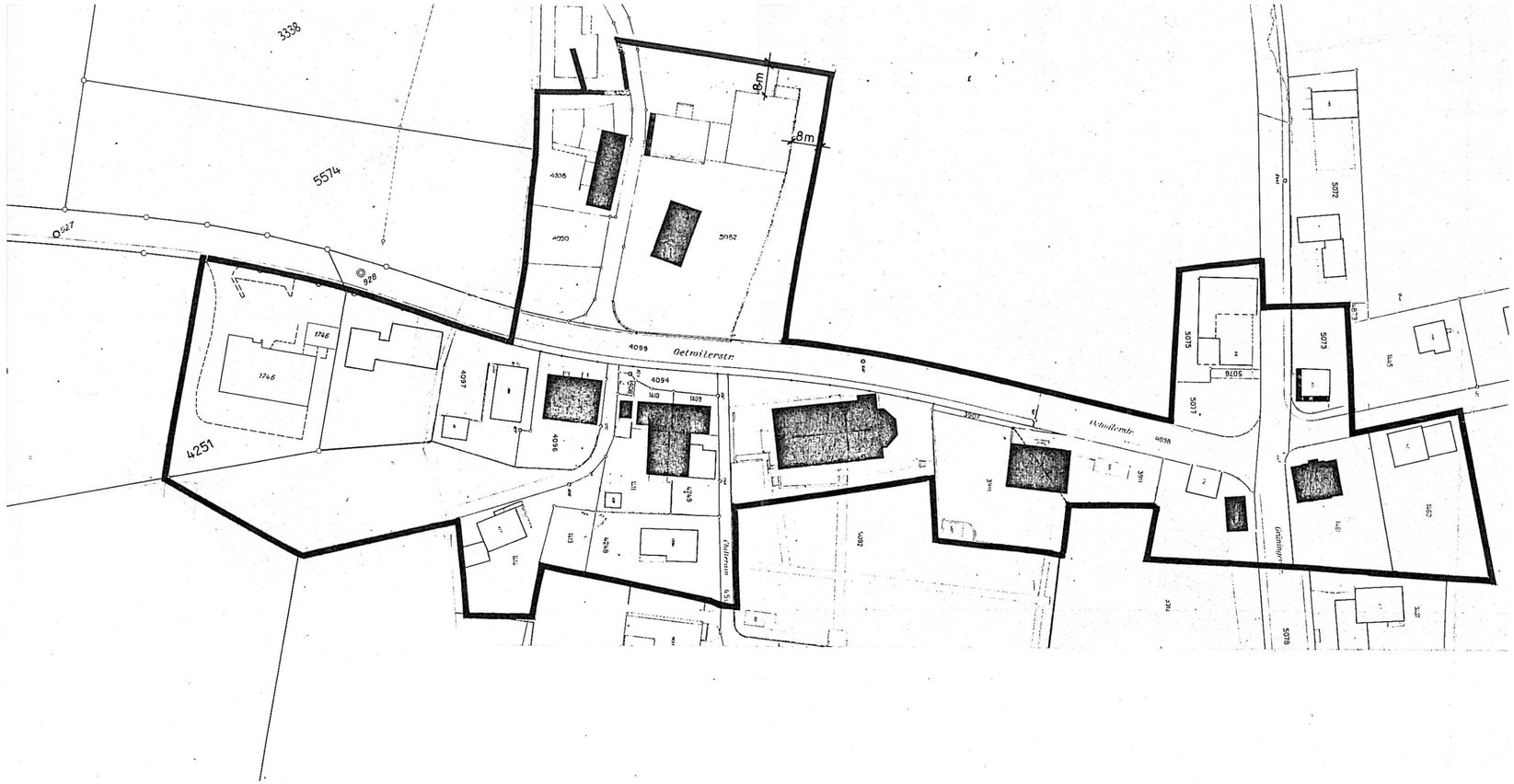

LEGENDE

Kubische Erscheinung erhalten
Bau-/Zonenordnung Ziff. 3.1.1

Fassadenlinie
Bau-/Zonenordnung Ziff. 3.1.2

Grenze Kernzone

N

Suter • von Känel • AG
Orts- und Regionalplaner BSP SIA
Kleinstrasse 15 8008 Zürich
Telefon 01/252 74 80
Telefax 01/252 05 46

Objekt: 31007 Massstab: 1:1000 Format: 30 / 63 Datum: 12.9.1997