

Ostfassade

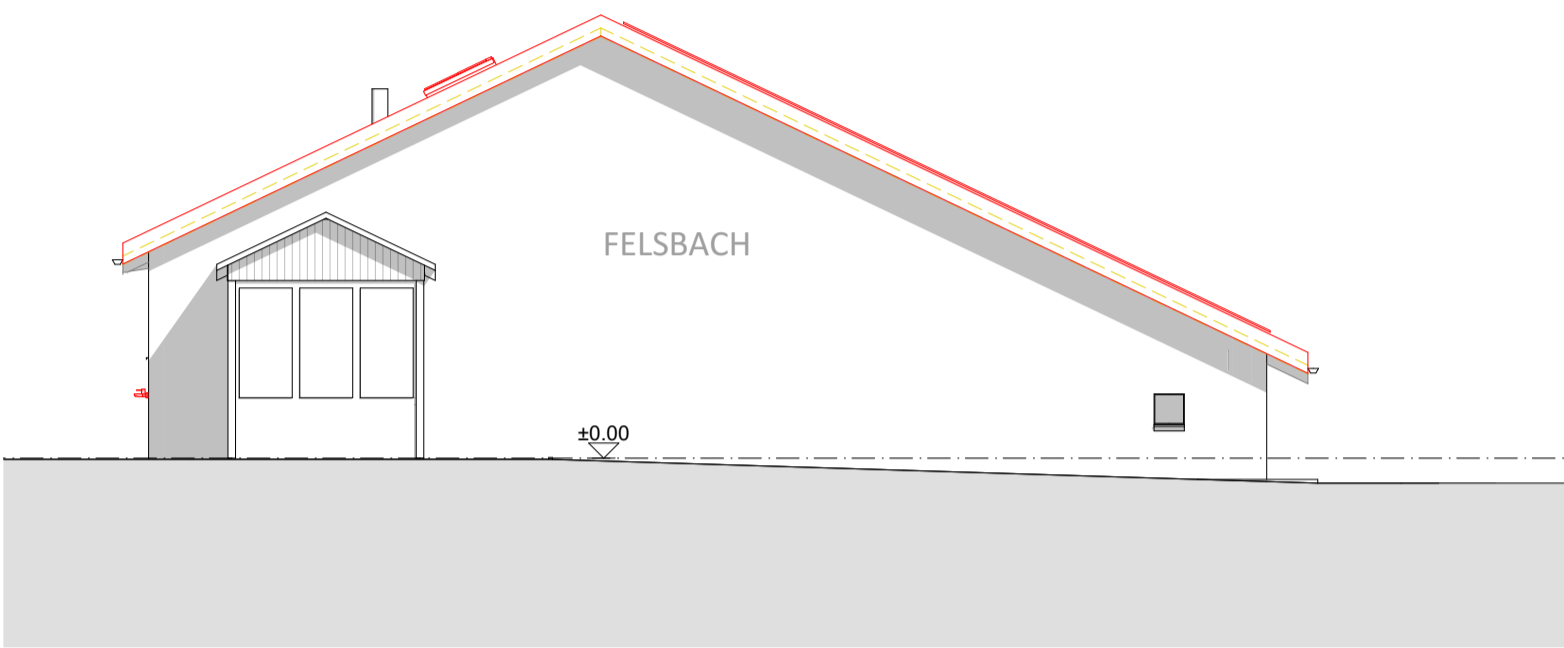

Westfassade

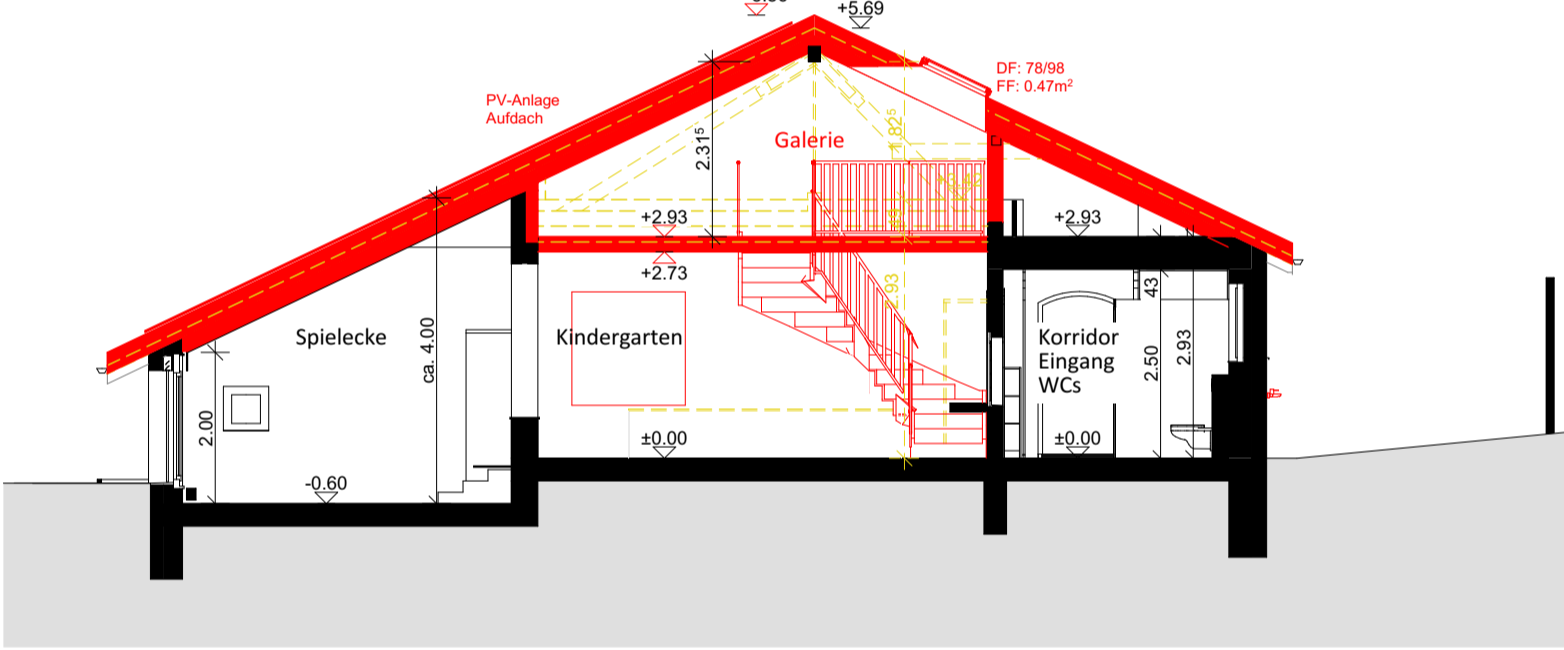

Schnitt S/01

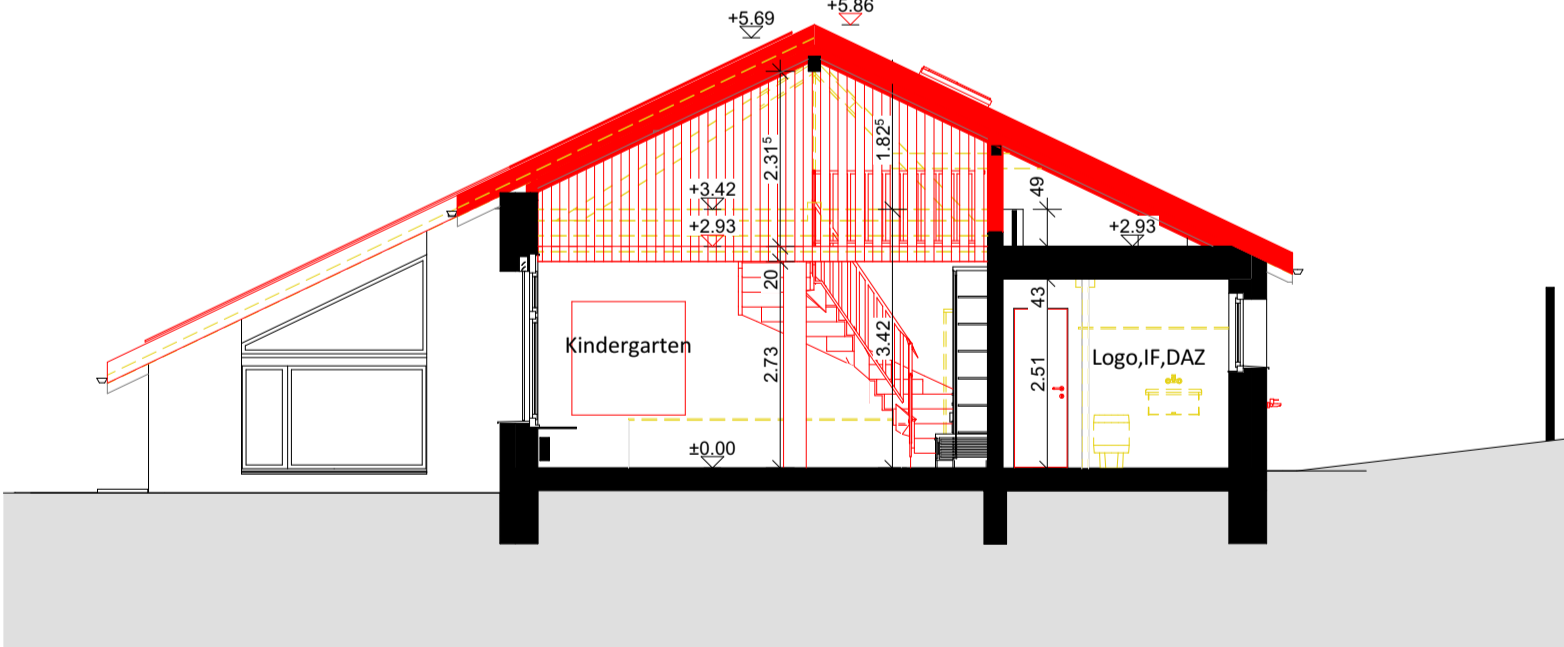

Schnitt S/02

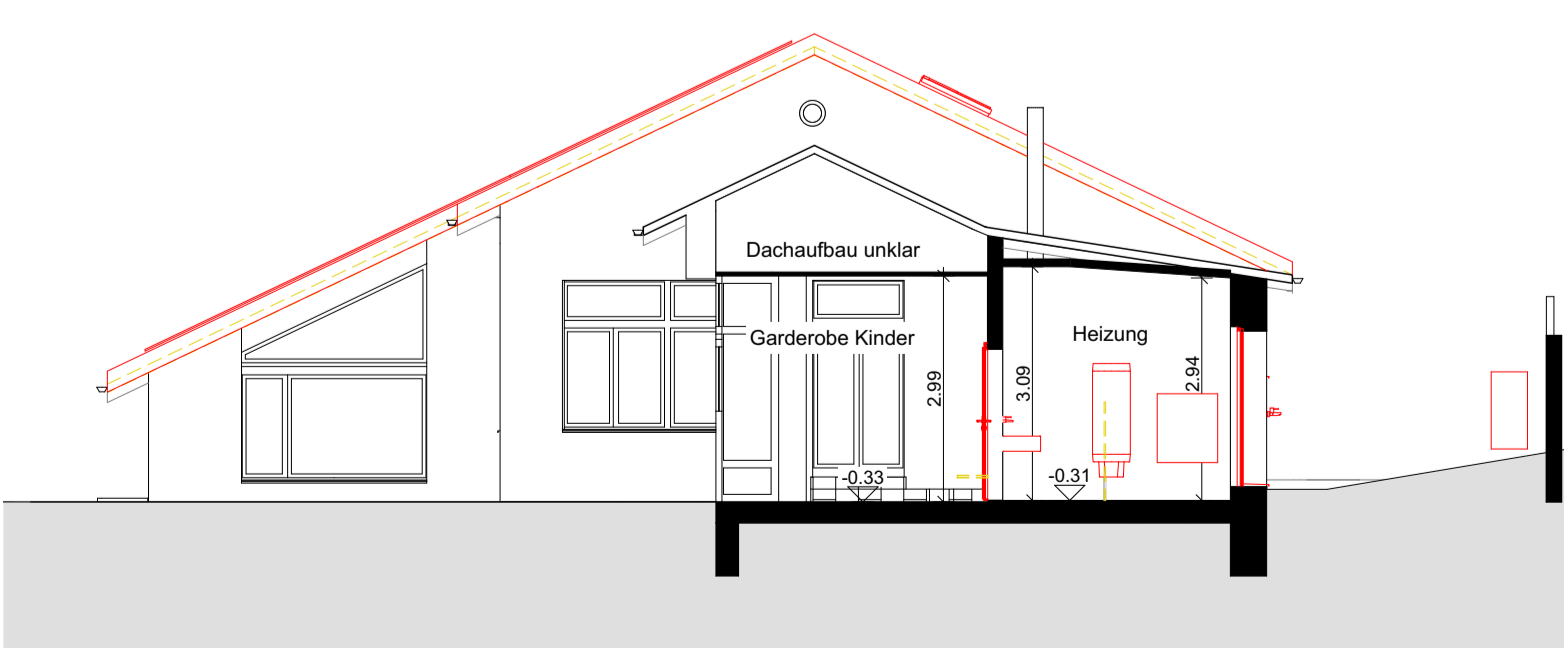

Schnitt S/03

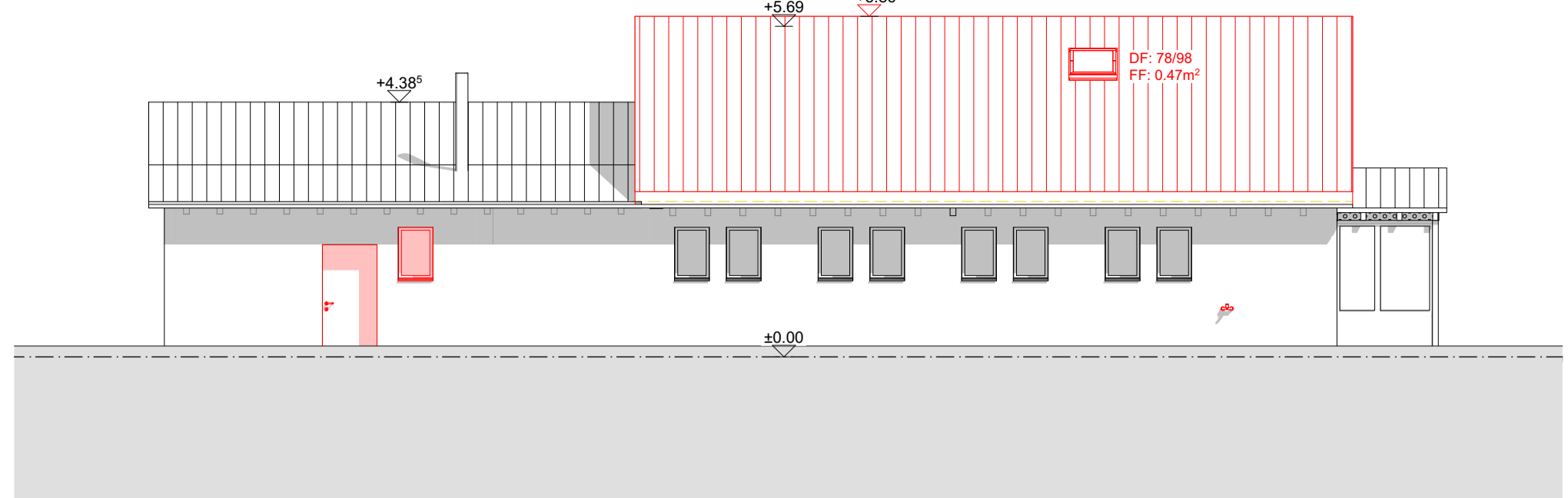

Nordfassade



Südfassade

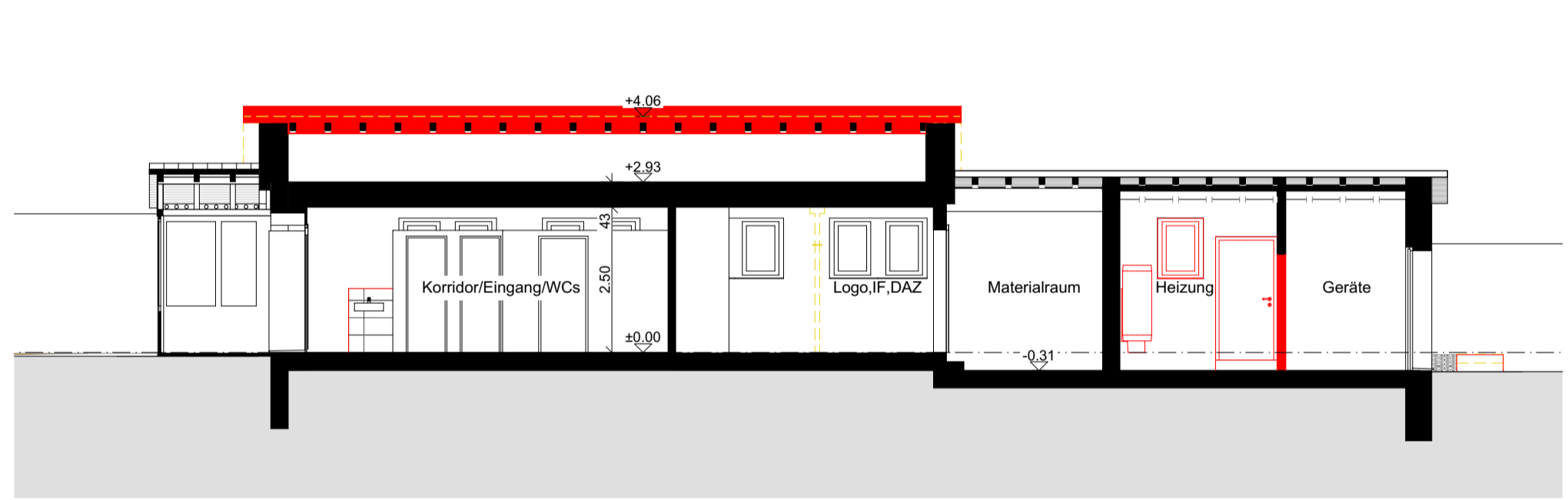

Schnitt S/04

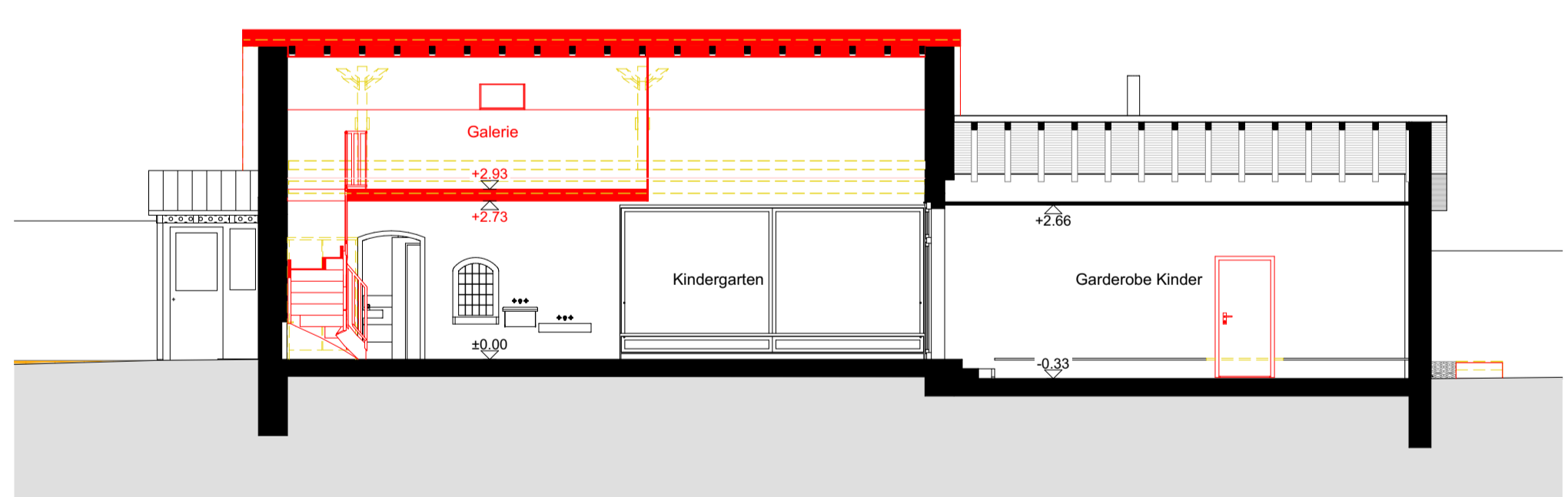

Schnitt S/07



Schnitt S/06

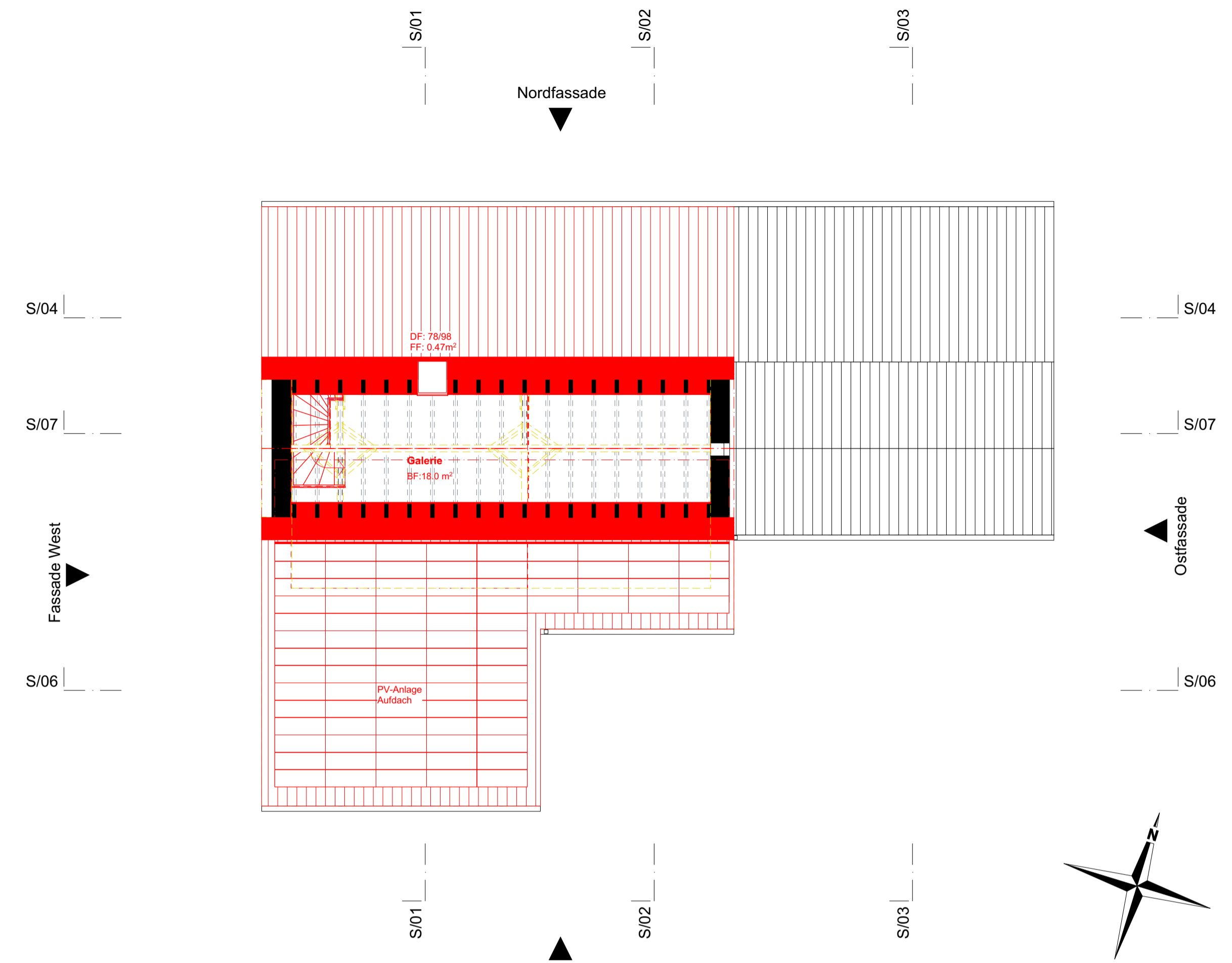

Grundriss Dachgeschoss

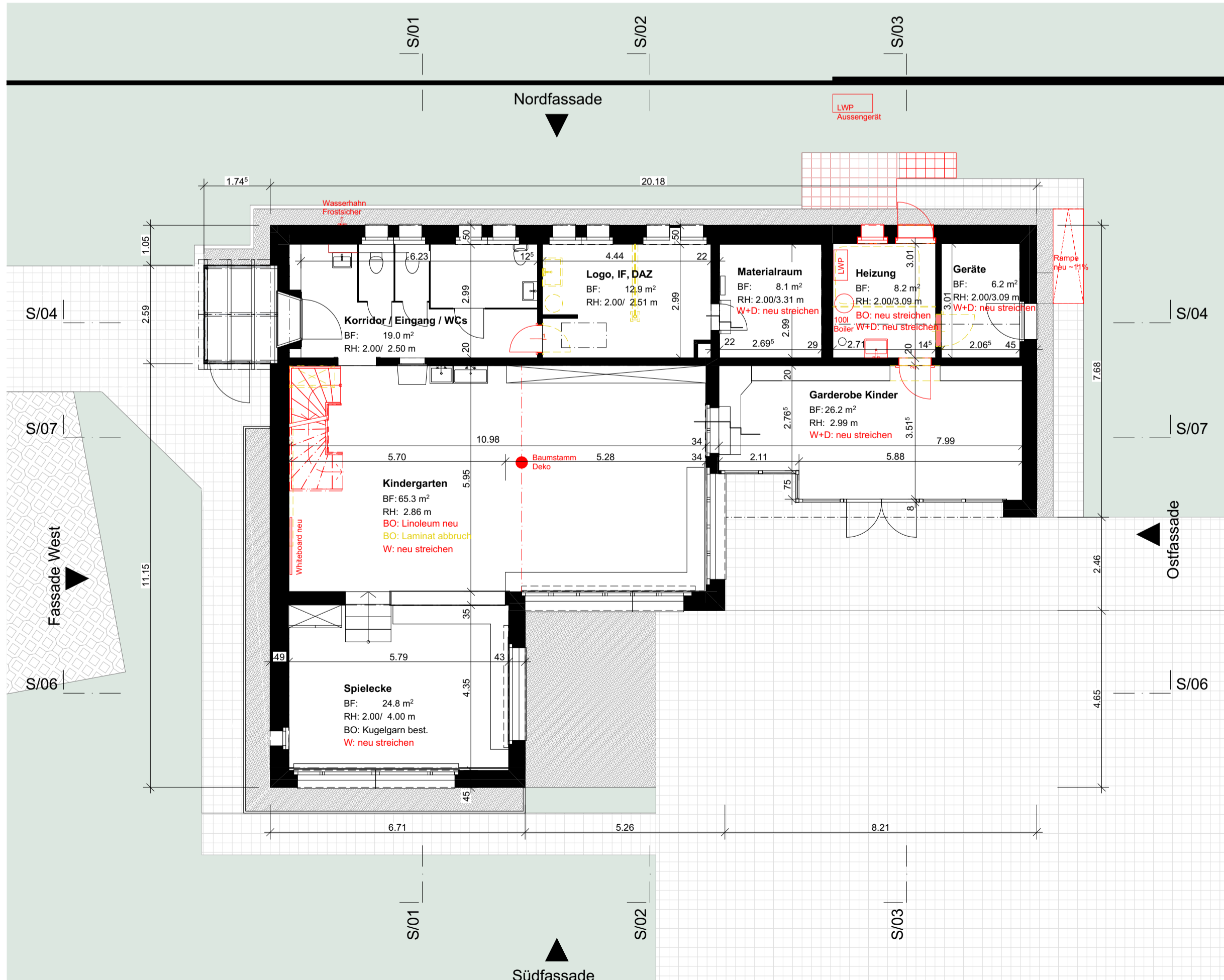

Grundriss Erdgeschoss

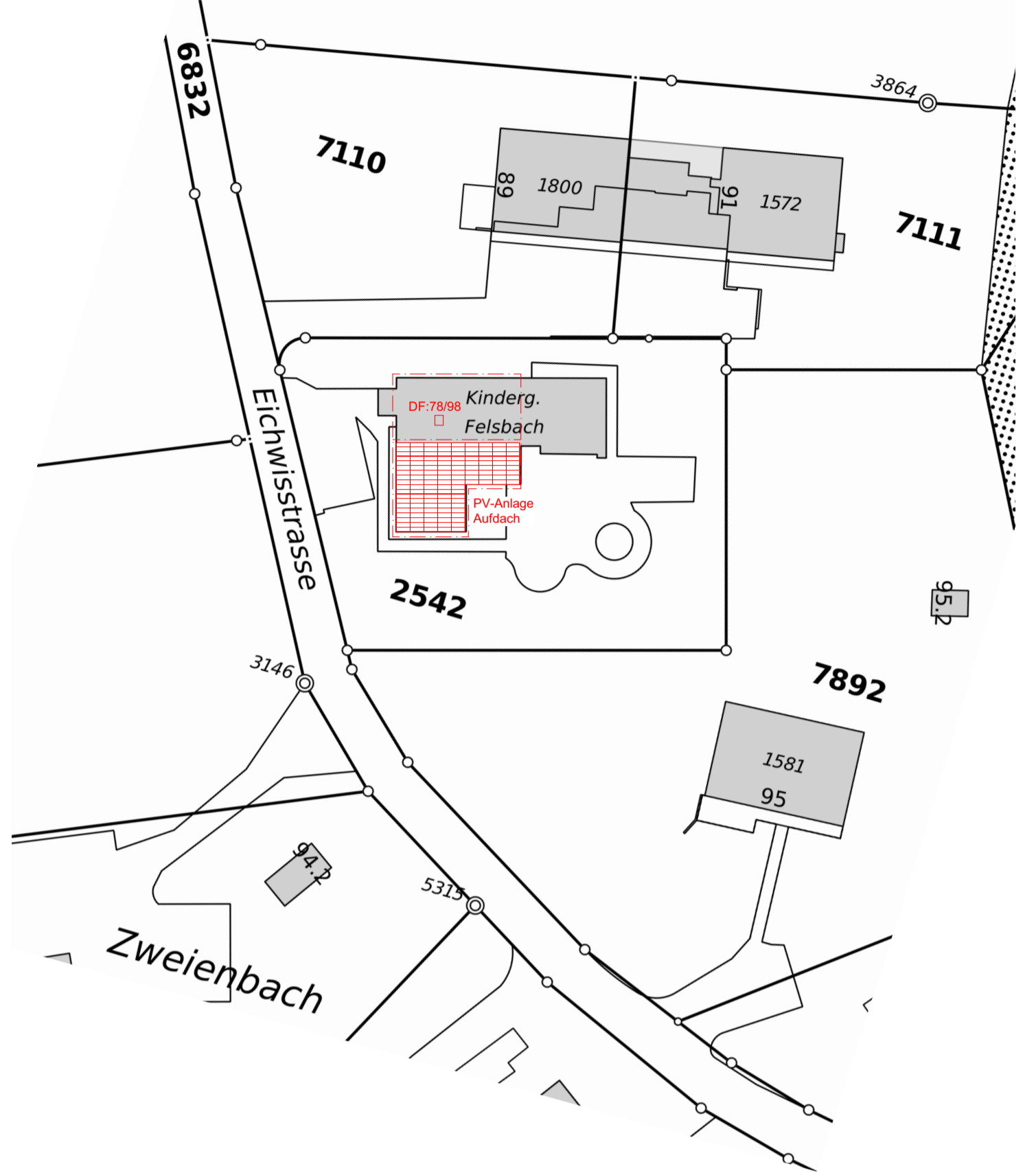

Situation Mst. 1:500

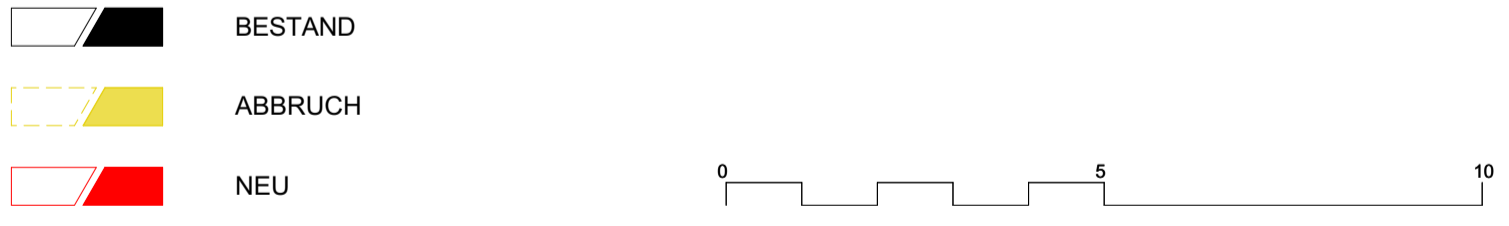

Koten (Massehöhen): ± 0.00 = OK FB Erdgeschoss	
BAUVORHABEN: Kindergarten Felsbach Eichwisstrasse 93, 8364 Hombrechtikon	VORABZUG
AUFTRAGGEBER: Gemeinde/Verwaltung Hombrechtikon Feldbachstrasse 2, 8364 Hombrechtikon	
PLANVERFASSEN: Jampen Holzbau AG Industriestrasse 3 8335 Hittnau Tel: 044 / 995 14 15 - info@jampen-holzbau.ch - www.jampen-holzbau.ch	PROJEKTNUMMER: 240448 GEBIETHET: CA DATUM: 26.08.2024
PLANKENNEHMEN: VORPROJEKT	REVIDIERT:
PLANNUMMER: 20-Vp-02	PLANTITEL: Grundrisse, Fassaden, Schnitte
MASSSTAB: 1:100	
PLANKÖRSE: 60x105	

P103 Projektantrag/02/2024/04/04 - Kindergarten Hombrechtikon/07 Planunterlagen - Sitzen - Hombrechtikon, Sgg Felsbach, Jampen AG